

Valstybės mois Valstybės žemės fondas

NEKILNOJAMOJO DAIKTO KADASTRINI MATAVIM BYLA

Tomas: **I**

Nekilnojamojo turto objektas: **Žemės sklypas**

Registro Nr.: **20/182782 (Statiniai)**

Adresas: **Kaišiadorių r. sav. Rumšiškės mstl. Rumšos g. 37**

Lapų skaičius: **22**



SUDERINTA

Valstybės įmonė Registrų centras

Elektroniniu parašu pasirašė: Jolita Basevičiūtė

Pareigos: Kadastro ekspertė

Laiko žyma: 2019-03-29 09:07:23

Tomo Nr. **I**
Registro **20/182782**

BYLOS TOMO VIDAUS APYRAŠAS

Eil. Nr.	Dokumento pavadinimas	Dokumento		Lap skai .	Bylos lap numeriai	Pastabos
		Nr.	Data			
1	Statinio planas "STATINI IŠD STYMO PLANAS"	1	2019-03-31	1	1	
2	PASTATO FOTONUOTRAUKOS 1F FORMA	2	2019-03-31	3	2-4	
3	Aukšt planai	3	2019-03-31	3	5-7	
4	PASTATO IR JO SUD TINI DALI KADASTRO DUOMENYS 1A FORMA	4	2019-03-31	6	8-13	
5	PASTATO IR JO SUD TINI DALI VER I NUSTATYMAS 2A FORMA	5	2019-03-31	2	14-15	
6	PASTATO PATALP PLOT EKSPLIKACIJA 3 FORMA	6	2019-03-31	6	16-21	

Vidaus apyrašo lap 21

Matinink Evelina Liudvinavi i t

STATINIŲ IŠDĖSTYMO PLANAS
M1:500

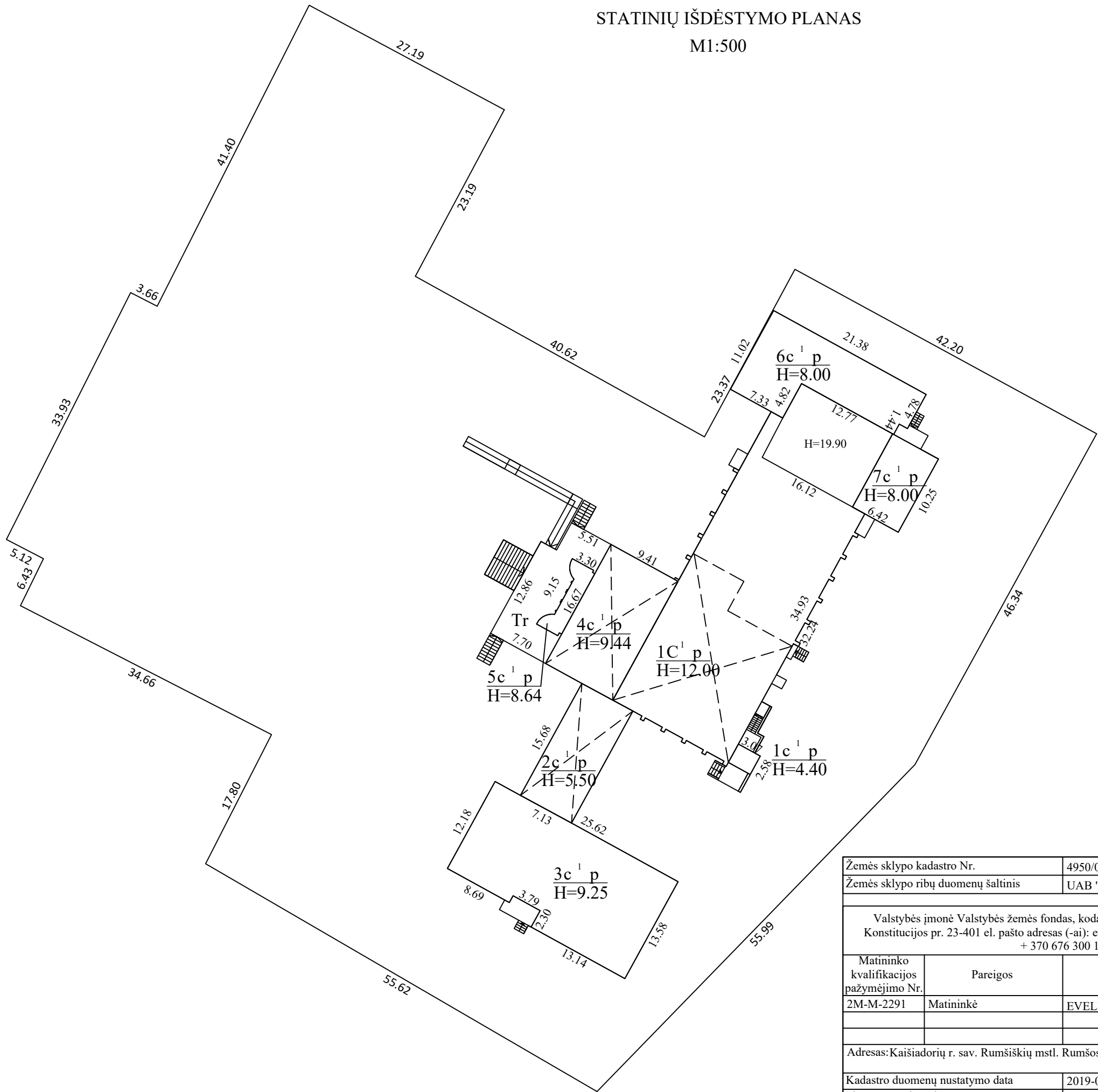

Žemės sklypo kadastro Nr.		4950/0005:511
Žemės sklypo ribų duomenų šaltinis		UAB "Projektų vystymo grupė" 2014-07-10
Valstybės įmonė Valstybės žemės fondas, kodas: 120093212, adresas: Vilnius, Konstitucijos pr. 23-401 el. pašto adresas (-ai): evelina.liudvinaviciute@vzf.lt, tel.: + 370 676 300 18		
Matininko kvalifikacijos pažymėjimo Nr.	Pareigos	Vardas ir pavardė
2M-M-2291	Matininkė	EVELINA LIUDVINAVIČIŪTĖ
Adresas: Kaišiadorių r. sav. Rumšiškių mstl. Rumšos g. 37		
Kadastro duomenų nustatymo data		2019-03-07
Plano parengimo data		2019-03-26



1099621763

Valstybės mŃn Valstybės žemės fondas, kodas: 120093212, adresas: Vilnius, Konstitucijos pr. 23-401

Matininkas(-) EVELINA LIUDVINAVIČIŲTĖ, kvalifikacijos pažymėjimo Nr. 2M-M-2291, el. pašto adresas (-ai): evelina.liudvinaviciute@vzf.lt, tel.: + 370 676 300 18

PASTATO FOTONUOTRAUKOS

Adresas	Kaišiadorių r. sav. Rumšiškės mstl. Rumšos g. 37		
Paskirtis	Kultūros		
Pavadinimas	Kultūros namai		
Žymėjimas plane	1C1p		
Kadastro duomenų nustatymo data	2019-03-07	Unikalus numeris	4998-5004-6011







Matinink

EVELINA LIUDVINAVI I T



2019-03-31 18:52:15

Lapas 3 iš 3

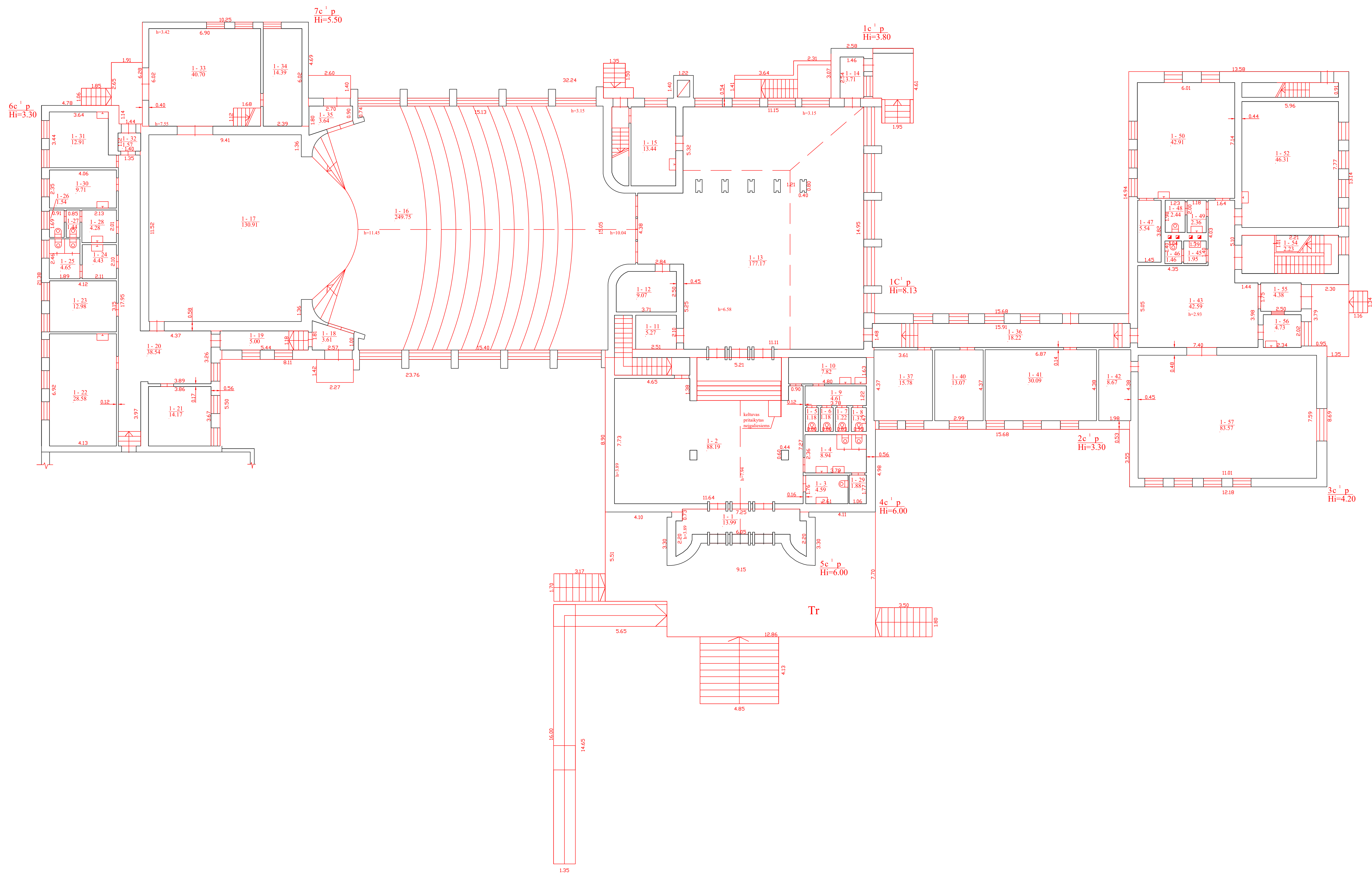

Valsts tiesībsargājamais Valsts ārējo fondus, kodons: 129993512, adrese: Valtin, Konstitūcijas pr. 23-401 e) patko adrese (sai): celovna lūhu inavestici/vzf/z, tel.: +370 676 300 138		
Mācīsimko kvalifikācijai pazīnyimjns Nr. 2M-M-2291	Pārēigis	Varēds ir pavarēds
Mācīsimko		EVELINA LUDVINA VICIČUTE
Adrese: Kaušidōrjōr r. sav. Rūmijōr mēl. Rūmijōr g. 37		
Pastato šūnyimjns plāne	1C/p	
Kadēstōr dōvnyimjns nūstarymto data	2019-09-07	
Plāno pārēigimto data	2019-09-24	
Mācēlis	t:100	



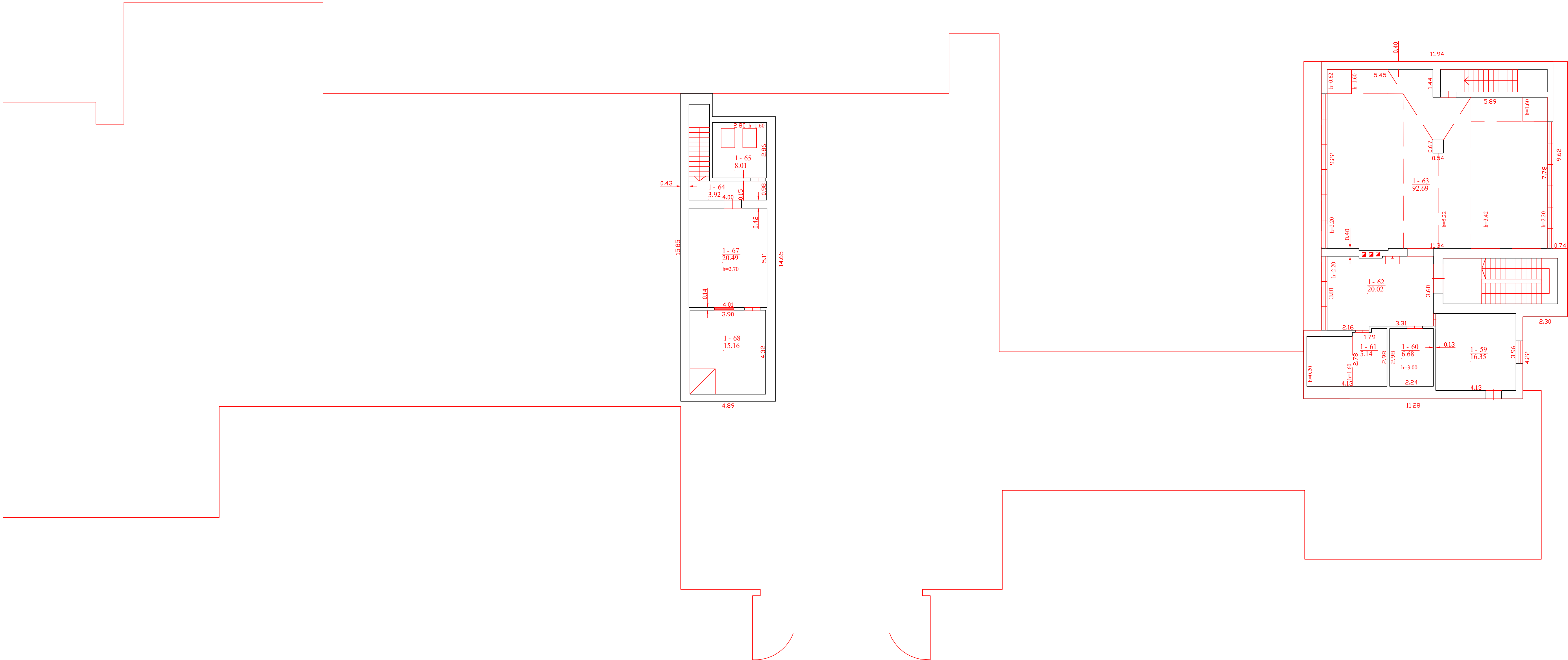

Valstybės pinigų Valstybės įmokos fondas, kodas: 120093212, adresas: Vilnius, Konstitucijos pr. 23-401 el. pašto adresas (u): evdina.lindviaviciute@vzfi.lt, tel.: +370 678 360 18		
Maitinimo kvitifikacijos pažymėjimo Nr. 2M-M-2291	Maitinimo	Varėnos ir paruošė
Adresas: Katinasčių r. sav. Ramstikių mstl. Raudos g. 37		
Dokumentų žymėjimo planas		
Kodavimo duomenų nustatymo data		
Plano parengimo data		
Mastelis		

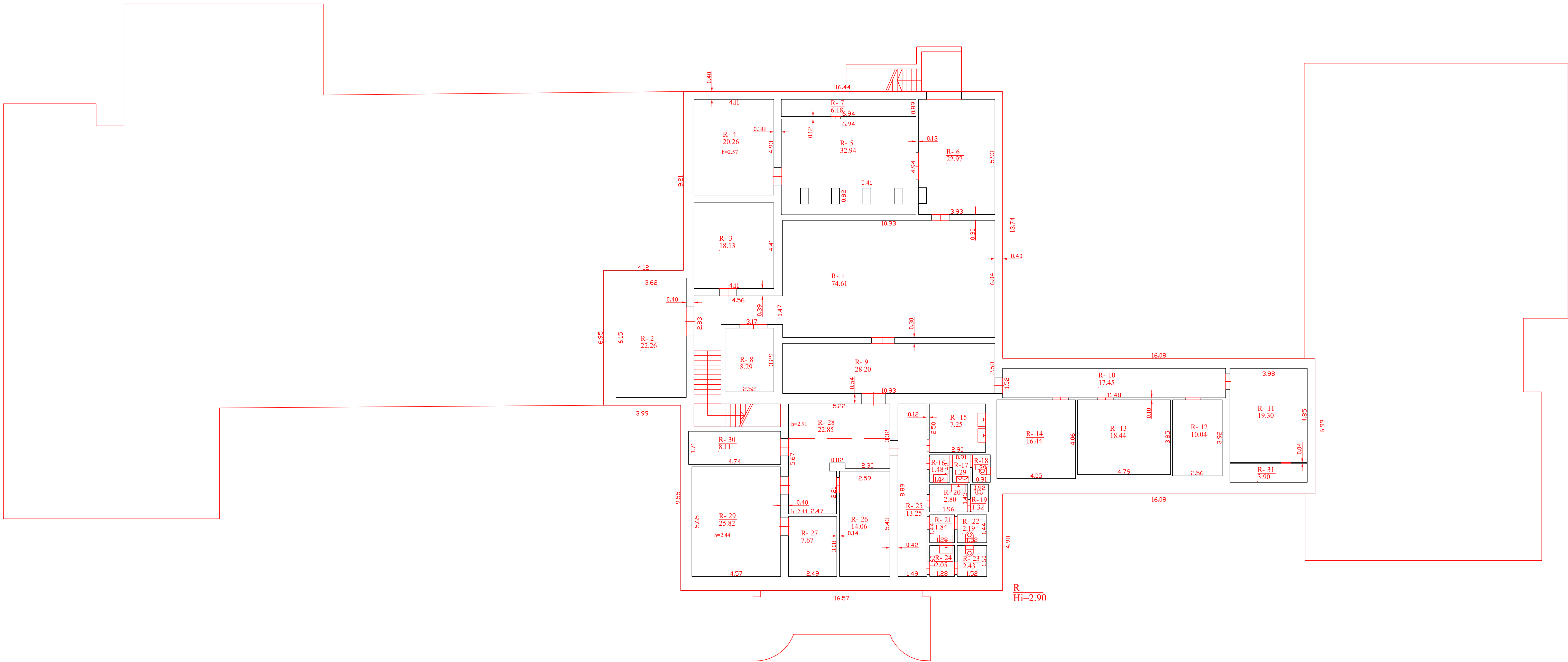

R
Hi=2.90



1095614222

Valstybės pinigų Valstybės žemės fondas, kodas: 120093212, adresas: Vilnius, Konstitucijos pr. 23-401 of. patalpa adresas (au): evdima.lindviaviciute@vz.lt, tel.: +370 679 360 18		
Maitinimo kvailifikacijos pažymėjimo Nr. 2M-M-2291	Partijos	Varde ir pavardė
Maitininkė		EVDELINA LINDVIAVICIUTE
Adresas: Katinasorių c. sav. Ramstičkių mstl. Raudos g. 37		
Datuotų žymėjimų planas		
Kodavimo duomenų nustatymo data		
Plano parengimo data		
Mastelis		

Valstybės mūn Valstybės žemės fondas, kodas: 120093212, adresas: Vilnius, Konstitucijos pr. 23-401

Matininkas(-) EVELINA LIUDVINAVIČIŲ, kvalifikacijos pažymėjimo Nr. 2M-M-2291, el. pašto adresas (-ai): evelina.liudvinaviciute@vzf.lt, tel.: + 370 676 300 18

PASTATO IR JO SUDĖTINIŲ DALIŲ KADASTRO DUOMENYS

Pastato kadastro duomenys

Adresas Kaišiadorių r. sav. Rumšiškės mstl. Rumšos g. 37
Paskirtis Kultūros
Pavadinimas Kultūros namai
Žymėjimas plane 1C1p
Kadastro duomenų nustatymo data 2019-03-07 Žemės sklypo kadastro Nr. 4950/0005:511
Statybos būklė Unikalus numeris 4998-5004-6011
Pastaba Su betono trinkelėmis terasa plane pažymėta Tr., kurios plotas 98,23 kv. m.

Statinio kategorija:	Ypatingasis	Stogo konstrukcija:	Šlaitinis
Statybos pradžios metai:	1985	Stogo danga:	Keramika
Statybos pabaigos metai:	1985	Išorės apdaila:	Dekoratyvinis tinkas
Rekonstravimo pradžios metai:		Pertvaros:	Plytos
Rekonstravimo pabaigos metai:		Grindys:	Lentos
Kap. remonto pradžios metai:	2018	Langai:	Mediniai
Kap. remonto pabaigos metai:	2019	Durys:	Medinės
Atnaujinimo (modernizavimo) pradžios metai:		Vidaus apdaila:	Tinkas
Atnaujinimo (modernizavimo) pabaigos metai:		Šildymas:	Bendr. centr. šild. sist.
Papr. remonto pradžios metai:		Vandentiekis:	Komunalinis vandentiekis
Papr. remonto pabaigos metai:		Nuotekų šalinimas:	Komunalinis nuotekų šalinimas
Baigtumo procentas: %	100	Dujos:	Nėra
Aukštumai:	1	Karštas vanduo:	Yra
Tūris: kub. m	12063	Elektra:	Yra
Bendras plotas: kv. m	1876,3	Viryklė:	Nėra
Užstatytas plotas: kv. m	1776	Vonios kambarys:	Nėra
Plotas bruto: kv. m	2410	Vėdinimas ir kondicionavimas:	Vėdinimas
Pamatai:	Betonas	Koordinat X:	6081138
Sienos:	Plytos	Koordinat Y:	514216
Perdanga:	Medis		



Pastato sud tin s dalies kadastro duomenys

Žym jimas	1C1p		
Pavadinimas	Kult ros namai		
Statybos pradžios metai:	1985	Bendras plotas: kv. m	597,86
Statybos pabaigos metai:	1985	Pamatai:	Betonas
Rekonstravimo pradžios metai:		Sienos:	Plytos
Rekonstravimo pabaigos metai:		Perdanga:	Medis
Kap. remonto pradžios metai:	2018	Stogo konstrukcija:	Šlaitinis
Kap. remonto pabaigos metai:	2019	Stogo danga:	Keramika
Atnaujinimo (modernizavimo) pradžios metai:		Išor s apdaila:	Dekoratyvinis tinkas
Atnaujinimo (modernizavimo) pabaigos metai:		Pertvaros:	Plytos
Papr. remonto pradžios metai:		Grindys:	Lentos
Papr. remonto pabaigos metai:		Langai:	Mediniai
Baigtumo procentas: %	100	Durys:	Medin s
Aukšt skai ius:	1	Vidaus apdaila:	Tinkas
T ris: kub. m	5747		

Pastato sud tin s dalies kadastro duomenys

Žym jimas	R		
Pavadinimas	R sys		
Statybos pradžios metai:	1985	Aukšt skai ius:	1
Statybos pabaigos metai:	1985	T ris: kub. m	1638
Rekonstravimo pradžios metai:		Bendras plotas: kv. m	435,11
Rekonstravimo pabaigos metai:		Sienos:	Gelžbetonio blokai
Kap. remonto pradžios metai:		Perdanga:	Gelžbetonis
Kap. remonto pabaigos metai:		Išor s apdaila:	Dekoratyvinis tinkas
Atnaujinimo (modernizavimo) pradžios metai:		Pertvaros:	Gelžbetonio blokai
Atnaujinimo (modernizavimo) pabaigos metai:		Grindys:	Monolit in s
Papr. remonto pradžios metai:		Langai:	N ra
Papr. remonto pabaigos metai:		Durys:	Medin s
Baigtumo procentas: %	100	Vidaus apdaila:	Tinkas



Pastato sudėtinės dalies kadastro duomenys

Žymėjimas	M		
Pavadinimas	Pastog		
Statybos pradžios metai:	1985	Tūris: kub. m	922
Statybos pabaigos metai:	1985	Bendras plotas: kv. m	188,46
Rekonstravimo pradžios metai:		Sienos:	Plytos
Rekonstravimo pabaigos metai:		Perdanga:	Medis
Kap. remonto pradžios metai:	2018	Išorės apdaila:	Na
Kap. remonto pabaigos metai:	2019	Pertvaros:	Plytos
Atnaujinimo (modernizavimo) pradžios metai:		Grindys:	Parketas
Atnaujinimo (modernizavimo) pabaigos metai:		Langai:	Mediniai
Papr. remonto pradžios metai:		Durys:	Medinės
Papr. remonto pabaigos metai:		Vidaus apdaila:	Tinkas
Baigtumo procentas: %	100		

Pastato sudėtinės dalies kadastro duomenys

Žymėjimas	lc1p		
Pavadinimas	Priestatas		
Statybos pradžios metai:	1985	Bendras plotas: kv. m	3,71
Statybos pabaigos metai:	1985	Pamatai:	Betonas
Rekonstravimo pradžios metai:		Sienos:	Plytos
Rekonstravimo pabaigos metai:		Perdanga:	Gelžbetonis
Kap. remonto pradžios metai:		Stogo konstrukcija:	Šlaitinis
Kap. remonto pabaigos metai:		Stogo danga:	Keramika
Atnaujinimo (modernizavimo) pradžios metai:		Išorės apdaila:	Dekoratyvinis tinkas
Atnaujinimo (modernizavimo) pabaigos metai:		Pertvaros:	Na
Papr. remonto pradžios metai:		Grindys:	Lentos
Papr. remonto pabaigos metai:		Langai:	Mediniai
Baigtumo procentas: %	100	Durys:	Medinės
Aukštumai:	1	Vidaus apdaila:	Tinkas
Tūris: kub. m	30		



Pastato sud tin s dalies kadastro duomenys

Žym jimas	2c1p		
Pavadinimas	Priestatas		
Statybos pradžios metai:	1985	Bendras plotas: kv. m	85,83
Statybos pabaigos metai:	1985	Pamatai:	Betonas
Rekonstravimo pradžios metai:		Sienos:	Plytos
Rekonstravimo pabaigos metai:		Perdanga:	Gelžbetonis
Kap. remonto pradžios metai:	2018	Stogo konstrukcija:	Šlaitinis
Kap. remonto pabaigos metai:	2019	Stogo danga:	Keramika
Atnaujinimo (modernizavimo) pradžios metai:		Išor s apdaila:	Dekoratyvinis tinkas
Atnaujinimo (modernizavimo) pabaigos metai:		Pertvaros:	Plytos
Papr. remonto pradžios metai:		Grindys:	Parketas
Papr. remonto pabaigos metai:		Langai:	Mediniai
Baigtumo procentas: %	100	Durys:	Medin s
Aukšt skai ius:	1	Vidaus apdaila:	Tinkas
T ris: kub. m	369		

Pastato sud tin s dalies kadastro duomenys

Žym jimas	3c1p		
Pavadinimas	Priestatas		
Statybos pradžios metai:	1985	Bendras plotas: kv. m	240,47
Statybos pabaigos metai:	1985	Pamatai:	Betonas
Rekonstravimo pradžios metai:		Sienos:	Plytos
Rekonstravimo pabaigos metai:		Perdanga:	Gelžbetonis
Kap. remonto pradžios metai:		Stogo konstrukcija:	Šlaitinis
Kap. remonto pabaigos metai:		Stogo danga:	Keramika
Atnaujinimo (modernizavimo) pradžios metai:		Išor s apdaila:	Dekoratyvinis tinkas
Atnaujinimo (modernizavimo) pabaigos metai:		Pertvaros:	Plytos
Papr. remonto pradžios metai:		Grindys:	Parketas
Papr. remonto pabaigos metai:		Langai:	Plastikiniai
Baigtumo procentas: %	100	Durys:	Medin s
Aukšt skai ius:	1	Vidaus apdaila:	Tinkas
T ris: kub. m	1374		



Pastato sud tin s dalies kadastro duomenys

Žym jimas	4c1p		
Pavadinimas	Priestatas		
Statybos pradžios metai:	1985	Bendras plotas: kv. m	120,98
Statybos pabaigos metai:	1985	Pamatai:	Betonas
Rekonstravimo pradžios metai:		Sienos:	Plytos
Rekonstravimo pabaigos metai:		Perdanga:	Medis
Kap. remonto pradžios metai:	2018	Stogo konstrukcija:	Šlaitinis
Kap. remonto pabaigos metai:	2019	Stogo danga:	Keramika
Atnaujinimo (modernizavimo) pradžios metai:		Išor s apdaila:	Dekoratyvinis tinkas
Atnaujinimo (modernizavimo) pabaigos metai:		Pertvaros:	Plytos
Papr. remonto pradžios metai:		Grindys:	Teraca
Papr. remonto pabaigos metai:		Langai:	N ra
Baigtumo procentas: %	100	Durys:	Medin s
Aukšt skai ius:	1	Vidaus apdaila:	Tinkas
T ris: kub. m	941		

Pastato sud tin s dalies kadastro duomenys

Žym jimas	5c1p		
Pavadinimas	Priestatas		
Statybos pradžios metai:	1985	Bendras plotas: kv. m	13,99
Statybos pabaigos metai:	1985	Pamatai:	Betonas
Rekonstravimo pradžios metai:		Sienos:	Plytos
Rekonstravimo pabaigos metai:		Perdanga:	Medis
Kap. remonto pradžios metai:		Stogo konstrukcija:	Šlaitinis
Kap. remonto pabaigos metai:		Stogo danga:	Keramika
Atnaujinimo (modernizavimo) pradžios metai:		Išor s apdaila:	Dekoratyvinis tinkas
Atnaujinimo (modernizavimo) pabaigos metai:		Pertvaros:	N ra
Papr. remonto pradžios metai:		Grindys:	Teraca
Papr. remonto pabaigos metai:		Langai:	N ra
Baigtumo procentas: %	100	Durys:	Medin s
Aukšt skai ius:	1	Vidaus apdaila:	Tinkas
T ris: kub. m	131		



Pastato sud tin s dalies kadastro duomenys

Žym jimas	6c1p		
Pavadinimas	priestatas		
Statybos pradžios metai:	1985	Bendras plotas: kv. m	134,8
Statybos pabaigos metai:	1985	Pamatai:	Betonas
Rekonstravimo pradžios metai:		Sienos:	Plytos
Rekonstravimo pabaigos metai:		Perdanga:	Gelžbetonis
Kap. remonto pradžios metai:		Stogo konstrukcija:	Šlaitinis
Kap. remonto pabaigos metai:		Stogo danga:	Keramika
Atnaujinimo (modernizavimo) pradžios metai:		Išor s apdaila:	Dekoratyvinis tinkas
Atnaujinimo (modernizavimo) pabaigos metai:		Pertvaros:	Plytos
Papr. remonto pradžios metai:		Grindys:	Parketas
Papr. remonto pabaigos metai:		Langai:	Mediniai
Baigtumo procentas: %	100	Durys:	Medin s
Aukšt skai ius:	1	Vidaus apdaila:	Tinkas
T ris: kub. m	549		

Pastato sud tin s dalies kadastro duomenys

Žym jimas	7c1p		
Pavadinimas	Priestatas		
Statybos pradžios metai:	1985	Bendras plotas: kv. m	55,09
Statybos pabaigos metai:	1985	Pamatai:	Betonas
Rekonstravimo pradžios metai:		Sienos:	Plytos
Rekonstravimo pabaigos metai:		Perdanga:	Medis
Kap. remonto pradžios metai:		Stogo konstrukcija:	Šlaitinis
Kap. remonto pabaigos metai:		Stogo danga:	Keramika
Atnaujinimo (modernizavimo) pradžios metai:		Išor s apdaila:	Dekoratyvinis tinkas
Atnaujinimo (modernizavimo) pabaigos metai:		Pertvaros:	Medin s lentos
Papr. remonto pradžios metai:		Grindys:	Monolitin s
Papr. remonto pabaigos metai:		Langai:	Mediniai
Baigtumo procentas: %	100	Durys:	Medin s
Aukšt skai ius:	1	Vidaus apdaila:	Tinkas
T ris: kub. m	362		

Matinink

EVELINA LIUDVINAVI I T



2019-03-31 18:51:39

Lapas 6 iš 6

Valstybės mon. Valstybės žemės fondas, kodas: 120093212, adresas: Vilnius, Konstitucijos pr. 23-401

Matininkas(-) EVELINA LIUDVINAVIČIŲ, kvalifikacijos pažymėjimo Nr. 2M-M-2291, el. pašto adresas (-ai): evelina.liudvinaviciute@vzf.lt, tel.: + 370 676 300 18

PASTATO IR JO SUDĖTINIŲ DALIŲ VERŲ NUSTATYMAS

Adresas Kaišiadorių r. sav. Rumšiškės mstl. Rumšos g. 37

Unikalus numeris 4998-5004-6011

Verių nustatymo data 2019-03-07

Žymėjimas	Pavadinimas	Kasmetinis vertės mažinimo koeficientas	Matavimo vienetas	Kiekis	Išskaičiavimo pagrindas	Vidutinė vieneto statybos vertė po indeksavimo, Eur	Atkūrimo kaštai (statybinė vertė), Eur	Nusidėvėjimas %	Atkuriamoji vertė, Eur	Vietovės pataisos koeficientas	Vidutinė rinkos vertė, Eur
1	2	3	4	5	6	7	8	9	10	11	12
1C1p	Kultūros namai	0.8	kub. m	12063	Modelis:16277	188	2268000	27	1656000		102000
1C1p	Kultūros namai	0.8	kub. m	5747	NTK2019-2.12.7	190		27			
R	Rūsys	0.8	kub. m	1638	NTK2019-2.12.7	183		27			
M	Pastogė	0.8	kub. m	922	NTK2019-2.12.7	183		27			
1c1p	Priestatas	0.8	kub. m	30	NTK2019-2.12.7	186		27			
2c1p	Priestatas	0.8	kub. m	369	NTK2019-2.12.7	190		27			
3c1p	Priestatas	0.8	kub. m	1374	NTK2019-2.12.7	190		27			
4c1p	Priestatas	0.8	kub. m	941	NTK2019-2.12.7	183		27			
5c1p	Priestatas	0.8	kub. m	131	NTK2019-2.12.7	179		27			



1	2	3	4	5	6	7	8	9	10	11	12
6c1p	priestatas	0.8	kub. m	549	NTK2019-2.12.7	190		27			
7c1p	Priestatas	0.8	kub. m	362	NTK2019-2.12.7	190		27			



Valstybės mon. Valstybės žemės fondas, kodas: 120093212, adresas: Vilnius, Konstitucijos pr. 23-401
 Matininkas(-) EVELINA LIUDVINAVIČIŲ, kvalifikacijos pažymėjimo Nr. 2M-M-2291, el. pašto adresas (-ai): evelina.liudvinaviciute@vzf.lt, tel.: + 370 676 300 18

PASTATO PATALPŲ PLOTŲ EKSPLIKACIJA

Adresas Kaišiadorių r. sav. Rumšiškės mstl. Rumšos g. 37

Paskirtis Kultūros

Pavadinimas Kultūros namai

Žymėjimas plane 1C1p

Kadastro duomenų nustatymo data 2019-03-07 **Unikalus numeris** 4998-5004-6011

Aukšto Nr.	Patalpos pažymėjimas plane		Patalp pavadinimas	Bendras plotas m ²	Gyvenamosios paskirties patalp							Negyvenamosios paskirties patalp		
	1 simbolis	2 simbolis			Naudingasis plotas m ²	Iš to skaičiaus			Pagalbinis nenaudingasis plotas m ²	Rėšis (pusė) plotas m ²	Garaž plotas m ²	Pagrindinis plotas m ²	Pagalbinis plotas m ²	Naudingasis plotas m ²
						Gyvenamasis plotas m ²	Verslo plotas m ²	Pagalbinis naudingasis plotas m ²						
1	2	3	4	5	6	7	8	9	10	11	12	13	14	15
R	R	1	Salė	74,61									74,61	
R	R	2	Pagalbinė patalpa	22,26									22,26	
R	R	3	Sandėlis	18,13									18,13	
R	R	4	Šiluminis mazgas	20,26									20,26	
R	R	5	Šiluminis mazgas	32,94									32,94	
R	R	6	Koridorius	22,97									22,97	
R	R	7	Pagalbinė patalpa	6,18									6,18	



1	2	3	4	5	6	7	8	9	10	11	12	13	14	15
R	R	8	Sand lis	8,29									8,29	
R	R	9	Koridorius	28,20									28,20	
R	R	10	Koridorius	17,45									17,45	
R	R	11	Technin patalpa	19,30									19,30	
R	R	12	Sand lis	10,04									10,04	
R	R	13	Technin patalpa	18,44									18,44	
R	R	14	Technin patalpa	16,44									16,44	
R	R	15	Sanitarinis mazgas	7,25									7,25	
R	R	16	Sanitarinis mazgas	1,48									1,48	
R	R	17	Sanitarinis mazgas	1,29									1,29	
R	R	18	Sanitarinis mazgas	1,29									1,29	
R	R	19	Sanitarinis mazgas	1,32									1,32	
R	R	20	Sanitarinis mazgas	2,80									2,80	
R	R	21	Sanitarinis mazgas	1,84									1,84	
R	R	22	Sanitarinis mazgas	2,19									2,19	
R	R	23	Sanitarinis mazgas	2,43									2,43	
R	R	24	Sanitarinis mazgas	2,05									2,05	
R	R	25	Koridorius	13,25									13,25	
R	R	26	Technin patalpa	14,06									14,06	
R	R	27	Technin patalpa	7,67									7,67	
R	R	28	Koridorius	22,85									22,85	



1	2	3	4	5	6	7	8	9	10	11	12	13	14	15
R	R	29	Technin patalpa	25,82									25,82	
R	R	30	Elektros skydin	8,11									8,11	
R	R	31	Pagalbin patalpa	3,90									3,90	
Iš viso r syje (31 patalpos)				435,11									435,11	
1	1	1	Koridorius	13,99									13,99	
1	1	2	Vestibiulis	88,19									88,19	
1	1	3	Sanitarinis mazgas	4,59									4,59	
1	1	4	Sanitarinis mazgas	8,94									8,94	
1	1	5	Sanitarinis mazgas	1,18									1,18	
1	1	6	Sanitarinis mazgas	1,18									1,18	
1	1	7	Sanitarinis mazgas	1,22									1,22	
1	1	8	Sanitarinis mazgas	1,37									1,37	
1	1	9	Koridorius	4,61									4,61	
1	1	10	Sanitarinis mazgas	7,82									7,82	
1	1	11	Pagalbin patalpa	5,27									5,27	
1	1	12	Pagalbin patalpa	9,07									9,07	
1	1	13	Foje	177,17									177,17	
1	1	14	Tamb ras	3,71									3,71	
1	1	15	Pagalbin patalpa	13,44									13,44	
1	1	16	Sal	249,75								249,75		
1	1	17	Scena	130,91								130,91		



1	2	3	4	5	6	7	8	9	10	11	12	13	14	15
1	1	18	Tamb ras	3,61									3,61	
1	1	19	Koridorius	5,00									5,00	
1	1	20	Koridorius	38,54									38,54	
1	1	21	Poilsio patalpa	14,17								14,17		
1	1	22	Kabinetas	28,58								28,58		
1	1	23	Kabinetas	12,98								12,98		
1	1	24	Sanitarinis mazgas	4,43									4,43	
1	1	25	Sanitarinis mazgas	4,65									4,65	
1	1	26	Sanitarinis mazgas	1,54									1,54	
1	1	27	Sanitarinis mazgas	1,44									1,44	
1	1	28	Sanitarinis mazgas	4,28									4,28	
1	1	29	Pagalbin patalpa	1,88									1,88	
1	1	30	Kabinetas	9,71								9,71		
1	1	31	Kabinetas	12,91								12,91		
1	1	32	Koridorius	1,57									1,57	
1	1	33	Sand lis	40,70									40,70	
1	1	34	Sand lis	14,39									14,39	
1	1	35	Tamb ras	3,64									3,64	
1	1	36	Koridorius	18,22									18,22	
1	1	37	Kabinetas	15,78								15,78		
1	1	40	Kabinetas	13,07								13,07		



1	2	3	4	5	6	7	8	9	10	11	12	13	14	15
1	1	41	Kabinetas	30,09								30,09		
1	1	42	Pagalbin patalpa	8,67									8,67	
1	1	43	Koridorius	42,59									42,59	
1	1	45	Sanitarinis mazgas	1,95									1,95	
1	1	46	Sanitarinis mazgas	1,46									1,46	
1	1	47	Pagalbin patalpa	5,54									5,54	
1	1	48	Sanitarinis mazgas	2,44									2,44	
1	1	49	Sanitarinis mazgas	2,36									2,36	
1	1	50	K rybin s patalpos	42,91								42,91		
1	1	52	Sal	46,31								46,31		
1	1	54	Pagalbin patalpa	2,23									2,23	
1	1	55	Koridorius	4,38									4,38	
1	1	56	Kasa	4,73								4,73		
1	1	57	Mažoji sal	83,57								83,57		
Iš viso pirmame aukšte (52 patalpos)				1252,73								695,47	557,26	
M	1	59	Kabinetas	16,35								16,35		
M	1	60	Sand lis	6,68									6,68	
M	1	61	Sand lis	5,14									5,14	
M	1	62	Holas	20,02									20,02	
M	1	63	Biblioteka	92,69								92,69		
M	1	64	Koridorius	3,92									3,92	



1	2	3	4	5	6	7	8	9	10	11	12	13	14	15
M	1	65	Šiluminis mazgas	8,01									8,01	
M	1	67	Pagalbin patalpa	20,49									20,49	
M	1	68	raš kambarys	15,16								15,16		
Iš viso pastog je (9 patalpos)				188,46								124,20	64,26	
Iš viso (92 patalpos)				1876,30								819,67	1056,63	

Matininkė

EVELINA LIUDVINAVIČIŪTĖ



2019-03-31 18:52:08

Lapas 6 iš 6